Hauteur de submersion

- Inférieure à 20 cm
- Comprise entre 20 et 50 cm
- Comprise entre 50 cm et 1 m
- Comprise entre 1 et 1.5 m
- Supérieure à 1.5 m

Éléments généraux

- Mairie
- Cours d'eau
- Limites de bassin versant
- Bâtiments
- Limites parcellaires
- Surface en eau

ID SIMU Hivernal : 9392 ; ID SIMU Estival : 9384

Liberté • Égalité • Fraternité
RÉPUBLIQUE FRANÇAISE

PROLOG INGENIERIE

Cartographie des hauteurs maximales de submersion au sein du bassin versant des pieds de coteaux des Wateringues

Aléa de référence

AUDRUICQ (2)
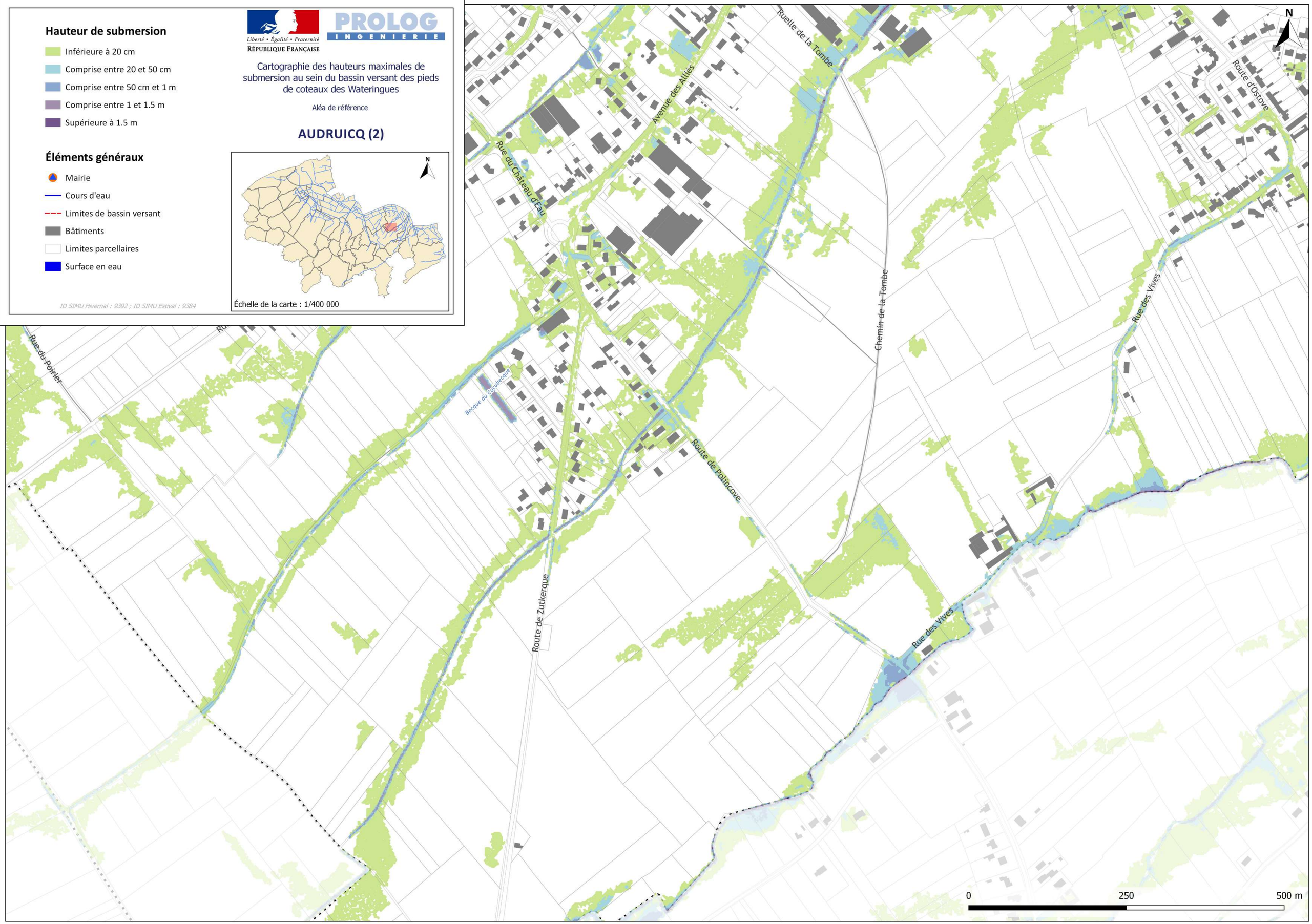
Échelle de la carte : 1/400 000